主办单位：义乌市消防救援支队　http://news.zgyww.cn/zt/ywxf/

三服务

我市开展春节前消防安全集中检查行动

为深入推进冬春火灾防控工作，近日，义乌市消防救援支队先后深入义乌之心、锦都酒店、顺时针产业园对节庆活动等人流集中场所，开展消防安全集中检查行动，督促落实消防安全防范措施。

每到一处，检查人员重点对单位消防安全负责人、值班人员、消防控制室操作人员等是否在岗在位，防火巡查检查制度是否落实，是否制订灭火和应急疏散预案并组织演练，消防设施是否完好有效，安全出口和疏散通道是否畅通，商业综合体内是否存在违规利用室内中庭、天井举办活动或增设商铺情况，微型消防站设施、人员是否按要求配置并能正常运转等方面内容进行详细查看。对发现的火灾隐患，检查人员当场指出，并要求立即整改。

此外，检查组还叮嘱各场所负责人在春节期间要切实加强自身消防安全建设，落实消防管理制度，加大巡查力度，加强安全培训和演练，全力营造良好的消防安全环境。

据了解，春节期间，义乌消防部门将持续加大对人流集中场所的消防安全检查。

筑牢历史文化遗存消防安全“防火墙”

1月18日，市消防部门对陈望道故居以及周边建筑等历史文化遗存进行消防安全隐患排查，发现建筑内安装了智慧烟感报警器，建立了微型消防站，配置消防服等专业的消防器材。同时，站内安排人员24小时值班，全天候守护古建筑以及周边建筑消防安全，古建筑内消防安全状况良好。

据悉，为深入推进冬春火灾防控工作，1月1日至18日，市建设局、文旅局、消防救援支队组成联合检查组，对陈望道故居及周边建筑，以及赤岸古镇、倍磊古村等历史文化遗存开展消防安全集中检查指导活动。本次活动至1月底结束，分为自查自纠、集中整治和督导检查3个阶段。检查范围包括各级文物保护单位、历史文化街区、名镇、名村、传统村落等历史文化遗存。

针对历史文化遗存内木质古建筑多、居民取暖用火增加的特点，检查人员围绕宣传教育培训、火灾预防、队伍建设、制度建设等4个大块内容，细化19个小块，科学制定检查清单。冬春火灾防控工作启动以来，义乌14个镇街网格员逐一对照清单，对历史文化遗存进行检查，发现问题及时记录，及时解决。此次，联合检查组抽查17处历史文化遗存，现场走访，重点对自查自纠开展情况、隐患整改难点以及前期发现的问题进行指导。

通过现场走访发现，大部分文化遗存消防安全状况良好，部分存在灭火器过期、日常档案资料不完善、村义务消防站未常驻等方面的问题，检查组及时进行指导，并列入清单，跟进整改，进一步筑牢冬春消防安全“防火墙”。

深入大型商业综合体　专家团队示范教学培训式消防检查

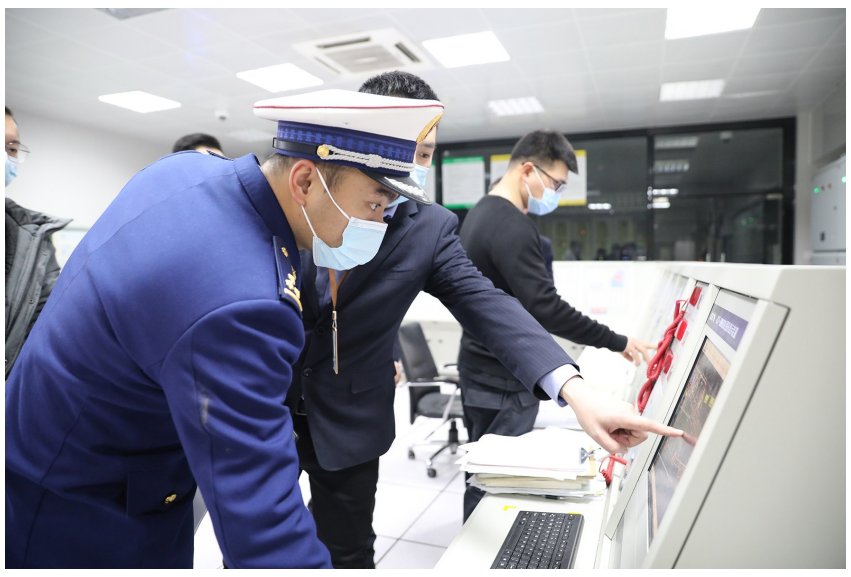

为深入推进消防安全专项整治三年行动，全面提升大型商业综合体消防安全管理水平，1月20日起至27日，义乌市消防救援支队组织商业综合体专家团队，深入义乌之心、新城吾悦等场所，对5万平方米以上的大型商业综合体进行教学培训式消防安全检查。

行动中，专家团做好疫情个人防护，对照《大型商业综合体消防安全管理规则（试行）》和《关于进一步加强大型商业综合体火灾防控工作的通知》要求，分成消防管理、建筑防火、电气安全、消防设施、灭火救援5个小组，现场查阅了各家企业消防安全隐患自查自改记录、自我评估报告和消防安全责任人、管理人承诺书等资料，听取相关单位负责人关于基本情况和消防安全管理等情况的汇报。与各单位负责人采取一对一陪同的方式，检查大型商业综合体“九个一”活动开展情况，印证单位自主管理、中介维保管理、集团条线管理等材料，检验单位消防安全主体责任落实、初期火灾扑救和灭火应急准备工作和监督抽查、专项核查、专家检查以及初起火灾扑救、灭火救援准备等工作落实情况。

专家团逐一反馈检查中发现的问题隐患，制订整改方案，形成问题整改清单。专家团强调，春节临近，大型商业综合体建筑面积大、空间复杂，各单位负责人要守牢消防安全红线意识和底线思维，时刻绷紧安全弦，从严从实从细落实各项安全措施，坚决防范和遏制各类事故发生，全面营造良好的消防安全环境。

隐患曝光

为泄私愤打火机烘烤摩托车油管　一男子连烧7辆车被刑拘

近日，义乌一男子为泄私愤想拔掉情敌的摩托车油管，以达到破坏车辆的目的，结果天冷油管太硬无法拔出。男子“突发奇想”拿打火机烘烤油管软化，结果烧了7辆车。

1月8日，在义乌市拘留所，男子对自己的行为懊悔不已，表示一定学好消防知识，提升安全意识。

去年12月24日5时左右，我市一小区停在室外的一辆摩托车起火，引燃了附近停放的另外4辆电瓶车、1辆自行车、1辆摩托车。事故发生后，义乌市消防救援支队紧急调派消防员赶赴现场，成功扑灭火灾，因扑救及时，事故未造成人员伤亡。

据调查，起火原因为该男子用打火机烘烤摩托车油管引发。

当天，男子经过事故路段时，发现一辆摩托车停放在路边，而这辆车正好是自己前女友现任男友的。为泄私愤，男子上前将摩托车推倒，用打火机烘烤摩托车油管。“我只是想把摩托车上的油管拔掉。由于天气太冷，油管太硬了，拔不动。于是我拿了一个打火机想通过烘烤油管来软化，没想到火一下就窜出来了。”该男子说。

摩托车着火后，男子并未第一时间找灭火器灭火，而是直接逃离现场。摩托车着火后，迅速引燃了附近停放的电瓶车、自行车和摩托车。事故造成7辆车被烧毁。

根据《中华人民共和国刑法》，该男子因涉嫌故意损坏财物罪被依法刑事拘留。

留“浙”过年

义乌消防在线发送留“浙”过年帖

1月26日，在春节即将来临之际，义乌市消防救援支队组织开展“义起留浙过年”春节特色活动。消防指战员换上冬常服、作训服、抢险救援服、避火服、灭火战斗服等6套消防服，通过拍摄特色造型、手写祝福、视频留人等多种形式，“在线”发送留人帖，鼓励大家留下来过年，并传播消防安全知识。

去年，市消防救援支队指战员在危急时刻身披战甲，打赢了千余场救援战役，在各类危难现场解救被困群众，受到了社会的好评。

“春节期间，全体指战员一同坚守在一线，24小时驻勤备战，闻警而动，共同守护群众的安全，请大家放心留浙过年。”市消防救援支队相关负责人说。

全民学消防

小萌娃“暖心”献礼消防员

近日，义乌义工之家的50余名小萌娃组团来到市消防救援支队，为消防指战员献上精心准备的舞蹈、相声、朗诵等23个节目，温暖了广大消防指战员的心。

“有这么多小朋友陪伴我们，挺感动的。”今年刚入职的新消防员朱冶磊说。

“我在这里工作了7年，这一次晚会比较特殊。小朋友为我们精心准备了这么多节目，特别感动。”市消防支队北苑特勤站特勤二班班长孙如炀说。

孩子们精心准备的表演，给消防指战员们留下了深刻的印象。其间，消防指战员也为小朋友们献上了精彩的消防“三句半”，向小萌娃普及消防知识。

供稿：全媒体记者　骆红婷

消防救援

消防员跳进冰冷水库救人

1月5日凌晨1时左右，市消防救援支队的消防员跳进刺骨的冰水，将被困在水中的女子小汪从稠城街道商城大道和拥军路交叉口旁的半塘水库成功救上岸。

据报警者刘先生介绍，他是一名夜钓爱好者，事发前他正在水库夜钓，突然听到哭泣声，循声望去，发现一名女子站在冰冷的水中哭泣，情况十分危急。见此情景，他连忙拨打119报警。

市消防救援支队接到报警后，紧急调派北苑特勤站和稠城专职队的消防员赶赴现场。“我们赶到现场时，只见一名身着黄色衣服的女子被困在水库中央，只露出头部和肩膀在水面上。”当日由于天气寒冷，水温冰凉，女子嘴里不断哈出白色冷气。根据现场情况，消防员站在岸边对其进行喊话，转移其注意力。为防止意外，稠城专职队消防员季顺超二话不说穿上救生衣，套上救生圈，冒着严寒，猛地扎入冰冷刺骨的水中，游过去一把将其抱住。岸边队员迅速用安全绳将他们拉回，为小汪穿上棉衣御寒，并快速送其上救护车。

据悉，由于施救及时，小汪目前已无大碍。

开车犯困追尾半挂车　消防紧急救援两人转危为安

近日，G60杭金衢高速义乌后宅路段往金华方向，发生一起小货车追尾半挂车事故，造成小货车严重变形，两人被困。

事发后，市消防救援支队立即调派北苑特勤站和后宅专职队2车14名指战员赶赴现场展开救援。赶到现场后，消防员发现一辆银色的小货车车头卡在半挂车的车尾处，已经严重挤压变形，车前挡风玻璃不翼而飞，杂物散落一地，现场一片狼藉。

为尽快解救被困人员，救援人员根据现场情况联合高速交警对事故现场进行警戒，防止二次事故发生。随后，消防救援人员用牵引绳将后方追尾小货车牵住，前方大货车往前开，使得两车分离，挪出充分的救援空间。

由于被困人员腿被紧紧卡住，救援人员利用液压扩张器将面包车前排进行扩张，利用电动剪断钳、液压剪断器对车进行破拆，挪出充分空间，将两名被困者先后救出，并移交给现场120运送至医院进行救治。

据悉，司机小张清晨从绍兴驾车准备到金华，路上犯困，途经义乌后宅路段时追尾了前面的大货车，幸得消防员及时救出。目前，两人已无大碍。

两货车相撞　紧急施救司机脱困

1月19日12时22分，诚信大道商贸客运中心附近发生一起车祸，一司机被困。市消防救援支队接到报警后，立即出动人员前往救援。

救援人员在勘查现场时发现，这是一起货车碰撞另一辆货车引起的交通事故。由于速度快，撞击力度较大，后方货车车头严重变形，司机被卡在驾驶室无法动弹。

现场指挥员迅速命令一组消防员携带液压钳以及液压扩张器等专业破拆工具对后方货车进行破拆，其他人员对现场进行警戒，设置安全区防止发生二次车祸。

处置过程中，被困司机情绪低落，消防员进行救援的同时，不停地安抚司机情绪，给被困司机递水。经过45分钟的紧张施救，被困司机终于获救。

60吨重工程车90度侧翻　消防员合力破拆施救

1月22日上午，大陈镇一工地突发意外，一辆满载60吨石子的工程车90度侧翻于斜坡上。接警后，当地消防、公安、医疗等部门救援力量及时赶赴现场，经过勘察发现侧翻工程车司机被困车内无法动弹，消防员爬进狭窄的驾驶舱，成功救出被困司机。

据现场目击者介绍，发生侧翻的工程车运石子到工地，在事发地点卸货时，处于斜坡，地面不平，意外侧翻，导致司机被困在车内无法出来。

消防员赶到现场后，一边疏散围观人员，一边查看情况。只见工程车与地面呈90度角侧翻，驾驶舱一侧的门已经被牢牢堵住，一名30岁左右的男性驾驶员被困在驾驶舱内，意识较为清醒。

“一、二，拉。”接到指令后，大陈专职队消防员马上行动，利用腰斧、消防斧、破窗锤等工具破拆，合力“掀开”车前挡风玻璃，打开救援空间。

“脚先抬出去，小心小心。”身材较瘦小的消防员余军育爬进狭窄的驾驶舱，清理掉被困者身边的障碍物，与车外的消防队员协同配合，抬出被困者。
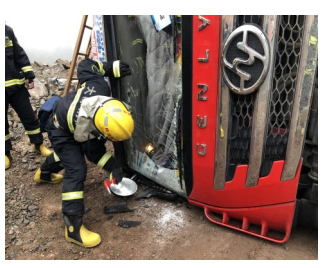
经过5分钟紧张救援，被困司机终于脱困。众人小心翼翼地将司机从车内抬上担架，移交给现场医护人员。