防控新冠肺炎疫情 公众乘坐电梯指南

01 等候及乘坐电梯时，应规范全程佩戴好一次性使用医用口罩。

02 乘坐电梯时，尽量避免乘坐拥挤的电梯，与同乘者尽量保持距离。

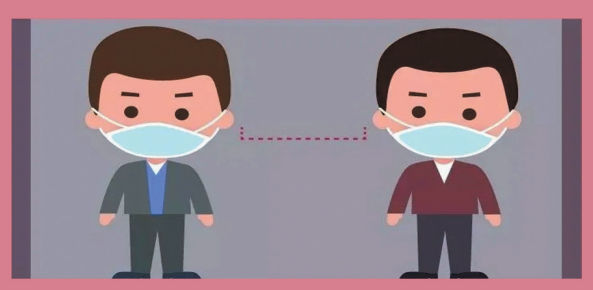

03 等候或乘坐电梯时，如果发现其他等候者有咳嗽等可疑症状，建议尽量避免同乘。

04 注意咳嗽礼仪，咳嗽时应使用一次性纸巾等遮住口鼻，并妥善丢弃，或用手肘遮住口鼻。

05 按电梯按键时，可以用面巾纸或消毒纸巾隔开，避免用手直接接触，触碰后也要及时洗手。

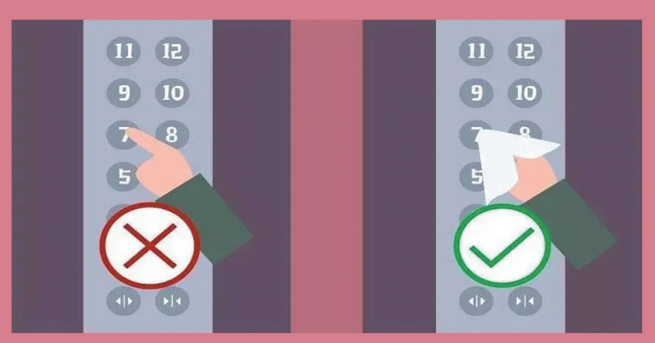

06 在电梯内不要进食。

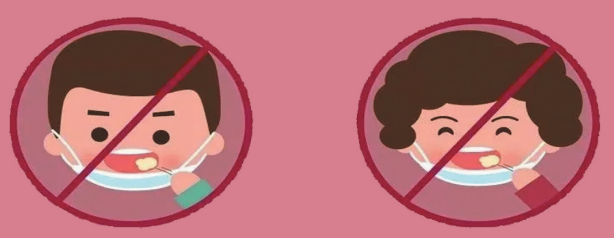

07 离开电梯后，首先做手部清洁，可选用洗手液（或肥皂）加流动水洗手，或含有酒精的手消毒剂。

分类信息

服务 85381058
热线 85381069

地址：义乌市融媒体中心一楼服务大厅（江东东路33号）

扫码即可办理

温馨提示：本栏目信息仅供参考

何大姐高端婚恋会所

何大姐本地人带领一支专业红娘团队为您的婚姻私人定制

义乌婚姻家庭协会副会长单位

关注更多会员信息　婚恋私人定制

精英会员2128期推荐详情请咨询

未女24岁160本科英国留学独女父母双职工性格开朗漂亮
未女26岁166本科独女机关单位上班父母经商家庭条件优
未女27岁168硕士义中党员中学教师正式工性格文静秀丽
未女28岁165本科义中医生正式工父母经商秀外慧中能干
未女29岁164本科义中初中教师正式编制父母办厂条件好
未女31岁162本科独生女自主创业父母经商家庭条件富有
未男26岁176本科国企单位正式工性格乐观开朗真诚善良
未男27岁171本科自主创业收入上百万父母经商条件优越
未男28岁178本科自办跨境电商公司父母办厂家中房产多
未男29岁182本科独子国企正式编制父母经商条件好帅气
未男30岁178本科义中国企单位工程师正式编制俊朗睿智
未男31岁173硕士英国留学义中经商性格开朗成熟稳重帅
离女35岁162大专离异未育电商公司上班父母经商自有房
离女39岁165本科某校教师性格开朗脾气好市中心学区房
离女47岁164大专自办公司性格温和通情达理形象气质佳
离男29岁173大专离异未育自主创业收入佳性格阳光帅气
离男39岁175大专建筑公司工程管理性格随和住房已旧改
离男46岁170本科医生正式工性格随和成熟稳重有房有车

何大姐专线：17769928678（微信）
何大姐婚介网：www.hedajie.com
婚恋专线：85225556 85225505
西城路541号（副食品市场西大门）

喜相逢高端婚介

中国婚介协会委员会单位
二十多年婚姻牵线
成就美好姻缘

婚姻家庭咨询师、婚介师张姐为你真诚服务
云集经商、办厂、公务员、教师等精英会员

女未97年163本科音乐教师家境优气质佳
女未96年173本科小学教师独女青春靓丽
女未95年160本科小学教师家境优气质佳
女未93年164本科小学教师独女时尚靓丽
女未94年165本科小学教师开朗活泼内涵
女未92年160本科音乐老师家境优气质佳
女未91年161本科小学教师家境优内涵靓
男未94年179本科公务员家境殷实阳光帅气
男未94年180本科公务员家境优越成熟稳重
男未92年178本科公务员性格开朗阳光英俊
男未91年185硕士公务员积极上进成熟稳重
男未90年180本科公务员工作积极阳光帅气
男未88年173硕士公务员家境优越开朗阳光
男未87年170本科公务员性格稳重积极上进
女离91年165大学短婚未育经商家境殷实靓
女离90年160本科短婚未育金融单位气质佳
女离85年158本科医生性格温和贤惠有内涵
女离83年163硕士公务员性格乐观开朗才华出众
男离86年178本科福田经商收入丰家境优帅
男离85年178本科工程师收入稳定家境优俊
男离83年175硕士单位高层干部收入丰英俊
男离80年172本科经商办厂收入丰家境殷实

热线：85144818 15857918189
网址：www.ywxxf.com
稠州中路153号2楼（篁园市场4号门对面）

未婚　离异

义乌鹊桥高端老品牌婚介

鹊桥婚介27年辉煌历史！
介绍群体覆盖义乌及周边多个县市成就了天下无数对美满姻缘！老牌婚恋专家仇姐为您的婚姻量身定制、精心筛选、服务跟踪，配对成功高达98%以上。资源饱和，是各界单身男女选择婚姻的好平台！欢迎您！

100%真实近期精英会员！招聘女助理数名

男离64岁1.73单位退休市区有房名车家规优素质好
男丧56岁1.75市区开店多项经营收入丰厚市房车
男离48岁1.75大专单位上班城乡房产素质好阳光
男短婚46岁1.76高中无孩福田经商市房名车阳光
男短婚44岁1.77高中无孩市场高管有房车条件优
男短婚42岁1.76大专无孩公司高管家产丰厚稳重
女离59岁1.60高中单位退休兼职党员有房车气质
女离58岁1.60大专机关单位退休市房名车素质好
女离52岁1.63高中大型企业收入丰厚城乡房名车
女短婚47岁1.56高中无孩公司高管待遇优素质好
女大龄46岁1.59高中单身无孩超市上班善良贤惠
女离45岁1.63职高福田批多发年收入丰市房有车
男未25岁1.78大专独子电商行业父母经商市房车
男未27岁1.80本科独子事业单位父母单位家境优
男未31岁1.76高中电商父母开公司家境优有房车
男未33岁1.75大专电信管理待遇优市房有车阳光
女未27岁1.65本科独女私企会计待遇优条件优越
女未28岁1.62本科独女国企干部年薪高多房名车
女未29岁1.61大专福田开店父母经商家境优漂亮
女未42岁1.58本科独女国家教师父母退休家境优

鹊桥再婚：13306893610（老板娘，微信同步）
鹊桥未婚：13385899539（微信同步）
网址：www.ywqueqiao.com电话：85533117
篁园路185号（过篁园桥400米、江东新村）

玫瑰园 老品牌

精英婚恋会所

未婚　再婚

86年帅气实干企业总裁猎婚啦

G210247：未婚，身高172cm，自办2家企业，新义乌人（原籍江西上饶定居义乌，母亲义乌人）有房、义乌已购房，名车，事业稳定，年收入300万+，体贴顾家，有极强的事业心、责任心、包容心，人品正直，有理想、有追求，父母退休，3个姐姐均成家全在义乌定居，家庭和睦温馨。

寻觅：
92年左右出生，身高165cm以上的，聪慧实干，漂亮大方，活泼开朗，金华地区优先（如各方面优秀新义乌人也可）喜欢经商有经商能力，志同道合，能一起奋斗，有共同追求，彼此互相成就，互相引领，互相欣赏，互相支持和依靠，未婚的她，携手一生！

此征婚广告由玫瑰园专属，情况属实。如您符合要求，免费介绍！

婚恋老师专线：18057973736（微信同号）
玫瑰园官网：www.ywrose.com
城中西路216号2楼后门上（假日酒店后面）

佳人有约婚介交友

本地红娘实名制一对一牵线

女离49 162 经商　男离37 178 私营业主
女未24 165 电商　男离73 175 企业高管
女未25 163 编制老师　男未24 176 编制老师
女未27 162 事业单位　男未27 183 金融
女未33 165 公务员　男未29 172 公务员

www.ywjryy.com(免费注册)
缘分热线：85386077
微信号：未婚18257089107
离婚15058572298
地址：江东南路158号二楼

遗失

●龚婷婷遗失道路交通事故认定书一份，编号：330782520210016130，声明作废。

●义乌市造梦电子商务有限公司遗失营业执照正、副本，统一社会信用代码：91330782329865042G，声明作废。

●义乌市造梦电子商务有限公司遗失公章一枚，声明作废。

●义乌市创洁新能源科技有限公司遗失营业执照正、副本，统一社会信用代码：91330782MA28E4E125，声明作废。

远锦房产 张：15024391117

工人北路3间垂直房 占地164平方米 1000平方米 租金80万 2650万
福田4区2间垂直房 占地86平方米 560平方米租金30万 1100万
银海路2间垂直房 占地86平方米 620平方米 租金40万 1500万
江滨中路2间垂直房 江景房 620平方米 租金30万 1250万

城区出租

九联1楼1385㎡租 13806791687
江东山口1100㎡适合电商 13738907188

义东出租

廿三里草湖塘自建新房9间400㎡无柱 13857970877

义北出租

荷叶塘金辉路12号仓库 13645796678
荷叶塘物华路26号(与天宝路交叉口)，转角9间店面出租 13957955958
荷叶塘开发区洪界村22号厂房2000㎡，宜仓库物流快递电商 13819980555

东阳出租

东阳厂房出租4320㎡ 18857933788
东阳山口湖田路6号3楼1150㎡（可放注塑机）18805798888

义西出租

上溪工业区六楼厂房1300㎡ 15215897999

义南出租

佛堂镇江东路262号(蟠龙大桥边)，厂房1600㎡，办公楼666㎡，13575900888

瓷砖批发

广东本意瓷砖批发
优质实惠价 大型仓储
瓷砖哥13605827019

义乌数字电视服务热线

96371

招商

金华立春科创园火热招商
园区位于婺城新区共24万㎡，离G60竹马出口2.8公里，面积500㎡起自由分割、独立产权，8月8日隆重开盘。0579—82771122

版面中的房产面积均为建筑面积

商报优选

义乌传媒首届
苏杭丝绸服装节
全场半价起清仓售完即止
最低只要39元起
地址：江东东路33号义乌市融媒体中心大院北展厅　电话：8155-8155

纯正开化土鸡蛋
森林氧吧钱江源头
农家散养鸡谷物喂食
仅售1元1枚
义乌生活圈(游视界本地圈)专享　手机扫码即可购买

网红多功能环保晾衣架
可折叠 可伸缩 承重好
双挂钩 可变晾鞋架
9.9元包邮（2只装）
义乌生活圈(游视界本地圈)专享　手机扫码即可购买

润田翠天然含硒矿泉水
滴滴源自宜春明月山
冲茶醇香 煲汤浓郁
仅售25元（4.7L）
义乌生活圈(游视界本地圈)专享　手机扫码即可购买

严选好物

盛糖家柑橘精粹卸妆油
提取云南的高原植物
植物配方 还原本真
仅售108元（120ml）
义乌生活圈(游视界本地圈)专享　手机扫码即可购买

三溪堂秘制桑葚膏（220g）
20倍浓缩桑葚
非遗工艺 遵古炮制
一瓶79元 两瓶148元
义乌生活圈(游视界本地圈)专享　手机扫码即可购买

森山铁皮枫斗胶囊（共36粒）
三年生石斛科学加工
无糖健康 养胃好眠
仅售122元
义乌生活圈(游视界本地圈)专享　手机扫码即可购买

彩虹精灵焕颜冻干粉套盒
萃取多重营养 深层滋补
一套击退7大肌肤困扰
168元1套 买1赠1
义乌生活圈(游视界本地圈)专享　手机扫码即可购买

电力设备检修预告

尊敬的用电客户：

根据国网义乌市供电公司生产计划检修安排，定于8月24日期间进行电力设备检修，现将电力设备检修影响客户区域范围列表公告如下，若遇雨天、雷暴等恶劣天气检修工作取消，工作期间会对正常供电造成影响，请各相关用户谅解并做好生产安排，如有疑问，请咨询电力服务电话：0579-85518551。

检修日期	时间	检修范围
8月24日	6:00至18:00	后宅街道(陈宅村、大傅宅村、中国铁塔股份有限公司金华市分公司、义乌市老牛农庄、中铁十一局集团有限公司第五分公司、大傅宅村壹号、大傅宅村贰号)等一带用户。

国网义乌市供电公司
二〇二一年八月十六日

讣告

许文巨，原义乌市博物馆书记、馆长，因病医治无效，不幸于2021年8月14日下午3时39分离逝，享年87岁。

兹定于2021年8月21日（星期六）上午7时在义乌市殡仪馆中厅1号大厅举行遗体告别仪式，敬请许文巨同志生前好友前往参加。

特此讣告。

义乌市博物馆
二〇二一年八月十七日

以下彩票公告最终以彩票中心现场发布的为准

福彩七乐彩

第2021094期　总销量4150972元
中奖号码：基本号(●)　特别号(★)

04 05 11 14 20 22 23　03

奖等	中奖条件	中奖注数(注)	奖金(元/注)
一等奖	●●●●●●●	1	1023866
二等奖	●●●●●●★	12	12188
三等奖	●●●●●●	114	2566
四等奖	●●●●●★	422	200
五等奖	●●●●●	3816	50
六等奖	●●●●★	6581	10
七等奖	●●●●	46060	5

奖池累计0元滚入下期，本信息若有误以公证数据为准。

福 彩 3D

第2021218期　中奖号码：7 3 0
销售总额71667920元

奖等	浙江中奖注数(注)	每注奖额(固定)(元)
直选	1700	1040
组选3	0	346
组选6	2819	173
其他投注方式中奖1638元		

浙江省销售4260674元，返奖额2257325元。本信息若有误以公证数据为准。

福彩"15选5"

第2021218期　投注总额562530元
中奖号码(无需排序) 08 09 10 11 13

奖级	中奖条件	中奖注数(注)	奖金(元/注)
特等奖	中5连4	108	7285
一等奖	5个号全中	108	1733
二等奖	中任意4个号	5006	10

奖池累计0元滚入下期。本信息若有误以公证数据为准。

中国体育彩票浙江省20选5第21218期开奖公告

开奖日期：2021年8月16日
本期销售金额：141142元
本期开奖号码：01 03 04 19 20
本期出球顺序：20 19 01 03 04
本期中奖情况

奖级	本地中奖注数(注)	单注奖金(元)
一等奖	8	3564
二等奖	374	50
三等奖	4388	5

0.00元奖金滚入下期奖池。本期兑奖截止日为2021年10月15日，逾期作弃奖处理。本信息若有误以公证数据为准。

中国体育彩票排列5第21218期开奖公告

开奖日期：2021年8月16日
本期全国销售金额：14220322元
本期开奖号码：5 3 0 6 5
本期中奖情况

奖级	中奖注数(注)	单注奖金(元)	应派奖金合计(元)
一等奖	35	100000	3500000
合计	35	/	3500000

375129202.40元奖金滚入下期奖池。本期兑奖截止日为2021年10月15日，逾期作弃奖处理。本信息若有误以公证数据为准。

中国体育彩票排列3(浙江省)第21218期开奖公告

开奖日期：2021年8月16日
本期全国销售金额：30030274元
本省(区、市)销售金额：2529932元
本期开奖号码：5 3 0
本期中奖情况

投注方式	全国中奖注数(注)	本地中奖注数(注)	单注奖金(元)
直选	8508	756	1040
组选3	0	0	346
组选6	19438	1324	173

21030949.92元奖金滚入下期奖池。本期兑奖截止日为2021年10月15日，逾期作弃奖处理。本信息若有误以公证数据为准。

中国体育彩票超级大乐透第21094期开奖公告

开奖日期：2021年8月16日　本期全国销售金额：2751415 51元
本期出球顺序：33 24 06 05 27　前区　12 05　后区
本期开奖号码：05 06 24 27 33　05 12
本期中奖情况

奖级		中奖注数(注)	单注奖金(元)	应派奖金合计(元)
一等奖	基本	6	9900472	59402832
	追加	2	7920377	15840754
二等奖	基本	77	173225	13338325
	追加	22	138580	3048760
三等奖		191	10000	1910000
四等奖		698	3000	2094000
五等奖		14153	300	4245900
六等奖		23579	200	4715800
七等奖		36414	100	3641400
八等奖		659830	15	9897450
九等奖		6765526	5	33827630
合计		/	/	151962851

931384310.15元奖金滚入下期奖池。本期兑奖截止日为2021年10月15日，逾期作弃奖处理。本信息若有误以公证数据为准。

义乌市城市环境空气质量日报

(2021)第228期
义乌市生态环境监测站　8月16日

站点名称	空气污染指数AQI	空气质量级别	空气质量状况	首要污染物
江东	50	Ⅰ	优	/
北苑	53	Ⅱ	良	臭氧

简要说明：当日我市城区空气质量状况为良，空气污染指数AQI为52，首要污染物为臭氧。空气质量可以接受，但某些污染物可能对极少数异常敏感人群健康有较弱影响。

社址：浙江省义乌市江东东路33号　邮编：322000　经营许可证：3307824000004　印刷：义乌传媒印务有限公司　地址：望道路319号　发行：中国邮政义乌分公司　电话：0579-11185、85322435　发行监督投诉电话：0579-85381028　月价：24.90元/份　零售价：1.00元/份